



Introdução ao Mercado de Opções

O que é e como usar o OpLab

Ferramentas



- Monitor de Mercado
- Análise e Simulação
 - Volatilidade
 - Estratégias
 - Gráfico
- Minhas Estratégias
- Meu Portfólio
- Pozinhos

Monitor de Mercado



Monitor do mercado

Filtro ↑ Volatilidade ▾

Código (ticker)

Volatilidade

Volume

IV Rank

Variação

Tendência (média)

Tendência (curta)

Nenhuma

Tendência de médio prazo:

Alta

Baixa

Nenhuma

Volatilidade Implícita

22,18
IV Rank

Cód.	Var. %	Últ.
OIBR3	+1,84	1,66
ITSA4	+0,86	9,35
TCSA3	+1,99	10,75
MRF03	+1,68	16,39
PETR4	+0,14	21,91
BBDC4	+0,39	20,54
ITUB4	+0,21	23,68
VVAR3	+1,50	18,23
COGN3	+1,40	5,78
VALE3	+2,05	63,22
ABEV3	+1,08	12,17
IRBR3	+0,66	6,08
PETR3	+0,27	22,10
USIM5	+1,70	10,80
CSNA3	+0,56	16,09
BEEF3	+0,85	13,04
JBS3	+1,47	22,86
MGLU3	+1,78	89,13
BRML3	+1,29	9,43
BBAS3	+0,46	32,06

ITAUNIBANCOON ITUB3 ▲ 22,46 +0,22%	CARREFOUR BRON CRFB3 ▲ 20,62 +0,68%	ENGIE BRASLON EGIE3 ▼ 42,87 -0,28%
Baixa Tendência de curto prazo Nenhuma Tendência de médio prazo	Alta Tendência de curto prazo Alta Tendência de médio prazo	Baixa Tendência de curto prazo Nenhuma Tendência de médio prazo
21,80% Volatilidade Implícita 65,13 IV Rank	23,88% Volatilidade Implícita 22,14 IV Rank	25,33% Volatilidade Implícita 22,49 IV Rank
BRADESCO ON BBDC3 ▲ 18,94 +0,37%	TIM PART S/AON TIMP3 ▲ 14,46 +0,14%	IT NOW IBOV CI BOVV11 ▲ 99,59 +1,00%
Nenhuma Tendência de curto prazo Nenhuma Tendência de médio prazo	Nenhuma Tendência de curto prazo Alta Tendência de médio prazo	Baixa Tendência de curto prazo Nenhuma Tendência de médio prazo
27,61% Volatilidade Implícita 11,36 IV Rank	29,41% Volatilidade Implícita 24,51 IV Rank	29,67% Volatilidade Implícita 15,29 IV Rank

Análise e Simulação



Análise e simulação

Ativo alvo Séries Volatilidade Estratégias Gráfico

USIM5

USIMINAS PNA

▲ 9,88 +1,96%

Taxa de juros SFI IC -

Volatilidade Implícita

Atual 40,00%
Máxima 148,70%
Mínima 30,82%
Rank 7,79
Percentil 32,94

Volatilidade Histórica (EWMA)

Atual 71,91%
Máxima 88,77%
Mínima 34,54%
Rank 68,91
Percentil 55,95

Tendência

Curta (1 a 8 dias) Alta
Média (8 a 60 dias) Alta

Negócios

Data 26/08/2020
Hora 14:55:03
Abertura 9,62
Máxima 9,88
Mínima 9,43
Última 9,88
Volume 18.090.700
Vol. financeiro 174.562.580,00

17	USIMI	17	USIMU	36	USIMJ													
Simular	Código	Mon...	↑ Strike	Último	Varição	Bid	Ask	Mid	Volatilida...	Teórico	Delta	Gama	Theta	Vega	Volume F...	Liquidez	VI	VE
c	USIM716	ITM	7,16	2,60	-0,76% ↓	0,00	0,00	0,00	0,00	2,76	0,97	0,0409	-0,0046	0,0019	1.300,00		2,72	-0,12
c	USIM736	ITM	7,36	0,00	0,00% ↑	1,50	3,04	2,27	0,00	2,57	0,95	0,0530	-0,0058	0,0025	0,00		2,52	-0,25
c	USIM756	ITM	7,56	0,00	0,00% ↑	0,00	2,98	1,49	0,00	2,38	0,94	0,0667	-0,0072	0,0032	0,00		2,32	-2,32
c	USIM766	ITM	7,66	0,00	0,00% ↑	0,00	0,00	0,00	0,00	2,29	0,93	0,0742	-0,0079	0,0035	0,00		2,22	-2,22
c	USIM776	ITM	7,76	0,00	0,00% ↑	0,10	0,00	0,05	0,00	2,20	0,92	0,0819	-0,0087	0,0039	0,00		2,12	-2,12
c	USIM786	ITM	7,86	0,00	0,00% ↑	0,00	0,00	0,00	0,00	2,12	0,91	0,0899	-0,0095	0,0043	0,00		2,02	-2,02
c	USIM796	ITM	7,96	1,98	13,14% ↑	1,62	2,00	1,81	0,00	2,03	0,90	0,0981	-0,0103	0,0046	19.812,00		1,92	-0,11
c	USIM816	ITM	8,16	1,47	-3,92% ↓	1,47	0,00	0,74	0,00	1,86	0,87	0,1149	-0,0120	0,0054	15.072,00		1,72	-0,25
c	USIM820	ITM	8,20	0,00	0,00% ↑	0,00	0,00	0,00	0,00	1,83	0,86	0,1183	-0,0124	0,0056	0,00		1,68	-1,68
c	USIM836	ITM	8,36	1,38	0,00% ↑	1,20	0,00	0,60	0,00	1,70	0,84	0,1318	-0,0137	0,0062	8.995,00		1,52	-0,14
c	USIM856	ITM	8,56	1,20	0,00% ↑	1,06	1,55	1,31	0,00	1,55	0,81	0,1483	-0,0153	0,0070	61.710,00		1,32	-0,01
c	USIM876	ITM	8,76	1,07	-2,72% ↓	0,69	0,00	0,35	0,00	1,40	0,77	0,1639	-0,0169	0,0078	2.465,00		1,12	-0,05
c	USIM886	ITM	8,86	0,00	0,00% ↑	0,65	1,19	0,92	0,00	1,33	0,75	0,1711	-0,0176	0,0081	0,00		1,02	-0,10
c	USIM900	ITM	8,96	1,00	6,38% ↑	0,74	1,10	0,92	0,00	1,26	0,73	0,1780	-0,0183	0,0084	36.604,00		0,92	0,00
c	USIM906	ITM	9,06	0,63	-25,00% ↓	0,60	0,97	0,78	0,00	1,20	0,71	0,1844	-0,0189	0,0087	630,00		0,82	-0,04
c	USIM920	ITM	9,16	0,81	14,08% ↑	0,60	0,00	0,30	32,41	1,13	0,83	0,3037	-0,0067	0,0065	640,00		0,72	0,09
c	USIM926	ITM	9,26	0,00	0,00% ↑	0,70	0,00	0,35	0,00	1,07	0,67	0,1956	-0,0200	0,0093	0,00		0,62	-0,62
c	USIM936	ITM	9,36	0,69	1,47% ↑	0,67	0,79	0,73	41,22	1,01	0,72	0,3205	-0,0110	0,0087	96.598,00		0,52	0,21
c	USIM946	ATM	9,46	0,55	1,85% ↑	0,20	0,00	0,10	28,27	0,96	0,74	0,4464	-0,0074	0,0083	3.405,00		0,42	0,13
c	USIM956	ATM	9,56	0,58	5,45% ↑	0,56	0,61	0,59	39,46	0,90	0,65	0,3658	-0,0115	0,0095	26.678,00		0,32	0,26
c	USIM966	ATM	9,66	0,47	-6,00% ↓	0,47	0,00	0,24	33,75	0,85	0,62	0,4383	-0,0101	0,0097	40.903,00		0,22	0,25
c	USIM976	ATM	9,76	0,48	17,07% ↑	0,48	0,50	0,49	41,37	0,80	0,57	0,3698	-0,0126	0,0101	30.810,00		0,12	0,37
c	USIM986	ATM	9,86	0,42	13,51% ↑	0,42	0,50	0,46	43,42	0,75	0,53	0,3568	-0,0134	0,0102	2.678,00		0,02	0,44
c	USIM996	ATM	9,96	0,39	11,42% ↑	0,36	0,39	0,38	39,71	0,70	0,49	0,3915	-0,0123	0,0102	30.586,00		0,00	0,38
c	USIM1102	ATM	10,21	0,28	7,69% ↑	0,24	0,30	0,27	39,35	0,60	0,40	0,3822	-0,0117	0,0099	15.880,00		0,00	0,27
c	USIM1105	OTV	10,46	0,22	15,78% ↑	0,21	0,23	0,22	42,52	0,51	0,33	0,3305	-0,0118	0,0093	92.703,00		0,00	0,22
c	USIM110	OTV	10,71	0,13	8,33% ↑	0,12	0,20	0,16	42,89	0,43	0,26	0,2921	-0,0106	0,0083	1.247,00		0,00	0,16
c	USIM1108	OTV	10,96	0,09	-10,00% ↓	0,10	0,49	0,30	65,31	0,36	0,30	0,2080	-0,0174	0,0089	2.063,00		0,00	0,30
c	USIM1110	OTV	11,21	0,07	16,66% ↑	0,07	0,10	0,09	44,27	0,29	0,15	0,2067	-0,0080	0,0060	1.058,00		0,00	0,09
c	USIM1118	OTV	11,96	0,00	0,00% ↑	0,00	0,00	0,00	0,00	0,16	0,18	0,1412	-0,0143	0,0067	0,00		0,00	0,00
c	USIM1128	OTV	12,96	0,00	0,00% ↑	0,00	0,00	0,00	0,00	0,07	0,09	0,0866	-0,0087	0,0041	0,00		0,00	0,00

Acompanhar...

Cód.	Var. %	Út.
OIBR3	-1,75	1,68
ITSA4	-0,81	9,75
TCSA3	+5,85	12,90
MRFG3	+0,11	17,83
PETR4	-0,43	22,87
BBDC4	+0,00	21,17
ITUB4	-0,73	24,30
VVAR3	+1,71	20,70
COGN3	-2,66	6,20
VALE3	-2,12	61,62
ABEV3	-0,85	12,75
IRBR3	+0,12	7,94
PETR3	-0,46	23,43
USIMS	+1,96	9,88
CSNA3	+1,99	14,84
BEEF3	-2,09	13,53
JBSS3	-3,01	23,78
MGLU3	+1,05	88,00
BRML3	-0,30	9,77
BBAS3	-0,59	33,25

Volatilidade



Estratégias



Análise e simulação

Ativo alvo Séries Volatilidade Estratégias Gráfico

USIM5
USIMINAS PNA

▲ 9,88 +1,96%

Taxa de juros SFI IC 1,9%

Volatilidade Implícita

Atual	40,00%
Máxima	148,70%
Mínima	30,82%
Rank	7,79
Percentil	32,94

Volatilidade Histórica (EWMA)

Atual	71,91%
Máxima	88,77%
Mínima	34,54%
Rank	68,91
Percentil	55,95

Tendência

Curta (1 a 8 dias) Alta

Média (8 a 60 dias) Alta

Negócios

Data	26/08/2020
Hora	15:20:48
Abertura	9,62
Máxima	9,88
Mínima	9,43
Última	9,88
Volume	18.090.700
Vol. financeiro	174.562.580,00

Estratégias **Filtro**

Liquidez:

Somente opções com liquidez

Tipo de opções:

Compra e venda (CALL e PUT)

Somente compra (CALL)

Somente venda (PUT)

Moneyness:

Dentro do dinheiro (ITM)

No dinheiro (ATM)

Fora do dinheiro (OTM)

Diferença entre o preço de cada ponta:

Mínimo Máximo

Lucro mínimo esperado: 10,00%

Relação de risco/retorno:

Mínima

Tipo de vencimento:

Americano

Europeu

Compra de borboleta
Long butterfly

Collar
Collar

Compra de combo
Long combo

Lucra se o preço subir

Lucra se o preço cair

Lucra se a volatilidade subir

Lucra se a volatilidade cair

Pode causar prejuízo ILIMITADO

Lucro máximo é limitado

Estratégia indicada para obtenção de renda

Estratégia indicada para ganho de capital

Estratégia calendário(Opções com vencimentos diferentes)

Acompanhar...

Cód.	Var. %	Últ.
OIBR3	-1,75	1,68
ITSA4	-0,81	9,75
TCSA3	+5,65	12,90
MRF03	+0,11	17,83
PETR4	-0,43	22,87
BBDC4	+0,00	21,17
ITUB4	-0,73	24,30
VVAR3	+1,71	20,70
COGN3	-2,66	6,20
VALE3	-2,12	61,62
ABEV3	-0,85	12,75
IRBR3	+0,12	7,94
PETR3	-0,46	23,43
USIM5	+1,96	9,88
CSNA3	+1,99	14,84
BEEF3	-2,09	13,53
JBSS3	-3,01	23,78
MGLU3	+1,05	88,00
BRML3	-0,30	9,77
BBAS3	-0,59	33,25

Possíveis Oportunidades



Análise e simulação

Ativo alvo Séries Volatilidade Estratégias Gráfico

USIM5
USIMINAS PNA

9,88 +1,96%

Taxa de juros SFI IC: 1,9%

Volatilidade Implícita: 1a 6m

Atual	40,00%
Máxima	148,70%
Mínima	30,82%
Rank	7,79
Percentil	32,94

Volatilidade Histórica (EWMA): 1a 6m

Atual	71,91%
Máxima	88,77%
Mínima	34,54%
Rank	68,91
Percentil	55,95

Tendência: Curta (1 a 8 dias) Alta, Média (8 a 60 dias) Alta

Negócios: Data 26/08/2020, Hora 15:47:53, Abertura 9,62, Máxima 9,88, Mínima 9,43, Última 9,88, Volume 18.090.700, Vol. financeiro 174.562.580,00

Estratégias Filtro

Seleção

- Venda de borboleta com opções de venda
Short put butterfly
- Venda de volatilidade com opções de compra
Call ratio spread
- Trava diagonal com opções de compra
Diagonal call
- Compra de strangle
Long strangle
- Trava de alta com opções de compra
Call bull spread
- Compra de borboleta com opções de compra
Long call butterfly
- Venda de borboleta
Short butterfly
- Trava calendário com opções de compra
Calendar call
- Venda de strangle
Short strangle
- Trava diagonal com opções de venda
Diagonal put
- Compra de borboleta com opções de venda
Long put butterfly
- Venda de condor
Short condor
- Compra de volatilidade com opções de compra
Call ratio backspread
- Trava de baixa com opções de venda
Put bear spread
- Compra de borboleta
Long butterfly
- Collar
Collar
- Compra de combo
Long call

Total de 33 estratégias encontradas, ordenadas por maior relação risco/retorno

- Trava de alta com opções de compra / Call bull spread**
Paga: -230,50, Prejuízo máximo: -100,00%, Lucro máximo: 333,84%, Relação risco/retorno: 1:3
- Trava de alta com opções de compra / Call bull spread**
Paga: -160,40, Prejuízo máximo: -100,00%, Lucro máximo: 367,58%, Relação risco/retorno: 1:3
- Compra de volatilidade com opções de compra / Call ratio backspread**
Recebe: 858,31, Prejuízo máximo: -208,75%, Lucro máximo: ILIMITADO, Relação risco/retorno: 1:N
- Compra de volatilidade com opções de compra / Call ratio backspread**
Recebe: 198,66, Prejuízo máximo: -730,56%, Lucro máximo: ILIMITADO, Relação risco/retorno: 1:N
- Compra de volatilidade com opções de compra / Call ratio backspread**
Paga: -41,55, Prejuízo máximo: -1.664,38%, Lucro máximo: ILIMITADO, Relação risco/retorno: 1:N
- Compra de volatilidade com opções de compra / Call ratio backspread**
Paga: -292,24, Prejuízo máximo: -852,81%, Lucro máximo: ILIMITADO, Relação risco/retorno: 1:N
- Compra de volatilidade com opções de compra / Call ratio backspread**
Paga: -301,69, Prejuízo máximo: -166,29%, Lucro máximo: ILIMITADO, Relação risco/retorno: 1:N
- Compra de volatilidade com opções de compra / Call ratio backspread**
Recebe: 208,49, Prejuízo máximo: -427,60%, Lucro máximo: ILIMITADO, Relação risco/retorno: 1:N
- Compra de volatilidade com opções de compra / Call ratio backspread**
Paga: -361,61, Prejuízo máximo: -127,65%, Lucro máximo: ILIMITADO, Relação risco/retorno: 1:N
- Compra de volatilidade com opções de compra / Call ratio backspread**
Recebe: 338,47, Prejuízo máximo: -417,03%, Lucro máximo: ILIMITADO, Relação risco/retorno: 1:N
- Compra de volatilidade com opções de compra / Call ratio backspread**
Paga: -401,07, Prejuízo máximo: -287,00%, Lucro máximo: ILIMITADO, Relação risco/retorno: 1:N
- Compra de volatilidade com opções de compra / Call ratio backspread**
Recebe: 198,66, Prejuízo máximo: -680,23%, Lucro máximo: ILIMITADO, Relação risco/retorno: 1:N
- Compra de volatilidade com opções de compra / Call ratio backspread**
Paga: -131,43, Prejuízo máximo: -518,47%, Lucro máximo: ILIMITADO, Relação risco/retorno: 1:N
- Compra de volatilidade com opções de compra / Call ratio backspread**
Recebe: 138,58, Prejuízo máximo: -838,09%, Lucro máximo: ILIMITADO, Relação risco/retorno: 1:N
- Compra de volatilidade com opções de compra / Call ratio backspread**
Paga: -311,67, Prejuízo máximo: -196,26%, Lucro máximo: ILIMITADO, Relação risco/retorno: 1:N
- Compra de volatilidade com opções de compra / Call ratio backspread**
Paga: -521,98, Prejuízo máximo: -119,16%, Lucro máximo: ILIMITADO, Relação risco/retorno: 1:N
- Compra de volatilidade com opções de compra / Call ratio backspread**
Paga: -242,30, Prejuízo máximo: -925,42%, Lucro máximo: ILIMITADO, Relação risco/retorno: 1:N

Cód.	Var. %	Últ.
OIBR3	-1,75	1,68
ITSA4	-0,81	9,75
TCSA3	+5,65	12,80
MRF3	+0,11	17,83
PET4	-0,43	22,87
BBDC4	+0,00	21,17
ITUB4	-0,73	24,30
VVAR3	+1,71	20,70
COGN3	-2,66	6,20
VALE3	-2,12	61,62
ABEV3	-0,85	12,75
IRBR3	+0,12	7,94
PET3	-0,46	23,43
USIM5	+1,96	9,88
CSNA3	+1,99	14,84
BEEF3	-2,09	13,53
JBS3	-3,01	23,78
MGLU3	+1,05	68,00
BRML3	-0,30	9,77
BBAS3	-0,59	33,25

PayOff



Análise e simulação

Ativo alvo
Séries
Volatilidade
Estratégias
Gráfico
Acompanhar...

USIM5
USIMINAS PNA

▲ 9,88 +1,96%

Taxa de juros SELIC - 1,9%

Volatilidade Implícita

Atual	40,00%
Máxima	148,70%
Mínima	30,82%
Rank	7,79
Percentil	32,94

Estratégias Filtro Buscar oportunidades

Selecione

- Venda de borboleta com opções de venda
Short put butterfly
- Venda de volatilidade com opções de compra
Call ratio spread
- Trava diagonal com opções de compra
Diagonal call
- Compra de strangle
Long strangle
- Trava de alta com opções de compra
Call bull spread
- Compra de borboleta com opções de compra
Long call butterfly

Total de 33 estratégias encontradas, ordenadas por maior relação risco/retorno

- Trava de alta com opções de compra / Call bull spread**
Paga: -230,50, Prejuízo máximo: -100,00%, Lucro máximo: 333,84%, Relação risco/retorno: 1:3 ANALISAR
- Trava de alta com opções de compra / Call bull spread**
Paga: -160,40, Prejuízo máximo: -100,00%, Lucro máximo: 367,58%, Relação risco/retorno: 1:3 ANALISAR
- Compra de volatilidade com opções de compra / Call ratio backspread**
Recebe: 858,31, Prejuízo máximo: -208,75%, Lucro máximo: ILIMITADO, Relação risco/retorno: 1:N ANALISAR
- Compra de volatilidade com opções de compra / Call ratio backspread**
Recebe: 198,66, Prejuízo máximo: -730,56%, Lucro máximo: ILIMITADO, Relação risco/retorno: 1:N ANALISAR
- Compra de volatilidade com opções de compra / Call ratio backspread**
Paga: -41,55, Prejuízo máximo: -1.664,38%, Lucro máximo: ILIMITADO, Relação risco/retorno: 1:N ANALISAR
- Compra de volatilidade com opções de compra / Call ratio backspread**
Paga: -292,24, Prejuízo máximo: -852,81%, Lucro máximo: ILIMITADO, Relação risco/retorno: 1:N ANALISAR
- Compra de volatilidade com opções de compra / Call ratio backspread**
Paga: -301,69, Prejuízo máximo: -166,29%, Lucro máximo: ILIMITADO, Relação risco/retorno: 1:N ANALISAR

Cód.	Var. %	Últ.
OIBR3	-1,75	1,68
ITSA4	-0,81	9,75
TCSA3	+5,85	12,90
MRFG3	+0,11	17,83
PETRA	-0,43	22,87
BBDC4	+0,00	21,17
ITUB4	-0,73	24,30
VVAR3	+1,71	20,70
COGN3	-2,66	6,20
VALE3	-2,12	61,62
ABEV3	-0,85	12,75
IRBR3	+0,12	7,94
PETR3	-0,46	23,43
USIM5	+1,96	9,88
CSNA3	+1,99	14,84
BEEF3	-2,09	13,53
JBSS3	-3,01	23,78
MGLU3	+1,05	88,00
BRML3	-0,30	9,77
BBAS3	-0,59	33,25

SIMULAÇÃO Volatilidade: 40% Preço alvo: R\$ 10,69 Taxa de juros: 1,9%

Ordem	Qtd.	Preço	Strike	Código	Tip
✖ COMPRAR	1000	0,30	10,21	USIM102	CA
✖ VENDER	1000	0,07	11,21	USIM110	CA

Trava de alta com opções de compra
Call bull spread débito

Posição inicial
Você paga -232,10

Lucro máximo estimado
Na data do vencimento 767,10 (330,6%)

Risco máximo estimado
Na data do vencimento -232,10 (-100%)

Simetria de risco
Risco assimétrico positivo 3,31

Risco/Retorno
Reação aproximada 1:3

Break-even
Lucra se USIM5 acima de 10,44

Custos
Emolumentos e taxas de corretagem 2,10

	Vencimento	Financeiro	Delta	Theta	Gama	Vega	
■	18 dias	26/08/2020	244,80	340,00	0,3000	-16,5000	-0,6000
■	0 dias	21/09/2020	247,10	1.000,00	0,0000	0,0000	0,0000

	Delta	Theta	Gama	Vega
	270,00 (27%)	-5,8300	153,7000	4,4000

Minhas Estratégias



Posições em aberto

Monitor do mercado
Análise e simulação
Minhas estratégias
Meu portfólio
Pozinhos

Posições em aberto
Posições encerradas

ta de vencimento

Inicial R\$ 629,91
Realizado R\$ 0,00
Projetado R\$ -1.481,02
Saldo R\$ -851,11

Acompanhar...

Cód.	Var. %	Últ.
OIBR3	-1,16	1,70
ITSA4	-2,97	9,49
TCSA3	-5,02	11,16
MRFG3	+1,02	17,80
PETR4	-2,66	21,94
BBDC4	-2,66	20,90
ITUB4	-2,91	23,72
VVAR3	+1,19	20,46
COGN3	-5,16	5,70
VALE3	-1,95	59,91
ABEV3	-3,14	12,35
IRBR3	-5,07	7,12
PETR3	-3,07	22,40
USIMS	+1,00	10,15
CSNA3	-0,26	15,21
BEEF3	-0,83	13,10
JBSS3	-2,36	22,34
MGLU3	-1,30	93,35
BRML3	-1,27	9,34
BBAS3	-1,59	32,86

Borboleta teste

PETR4 14
-197,47%
R\$ -410,45

Compra de borboleta com opções de compra
Long call butterfly
C PETR1243 V PETR1235 C PETR1226

lucro risco calendário

Trava de crédito CALL - Teste

VALE3 14
-137,58%
R\$ -162,26

Trava de baixa com opções de compra
Call bear spread
V VALE1678 C VALE1703

lucro risco

Venda de straddle - Teste

IRBR3 14
-81,76%
R\$ -269,76

Venda de straddle
Short straddle
V IRBRU852 V IRBRI852

lucro risco

Pó de Bova

BOVA11 14
-14,89%
R\$ -1,61

Compra de opções de venda a seco
Naked put buying
C BOVAU500

lucro risco

Pó de Vale

VALE3 14
-14,89%
R\$ -1,61

Compra de opções de venda a seco
Naked put buying
C VALEU303

lucro risco

Posições Encerradas

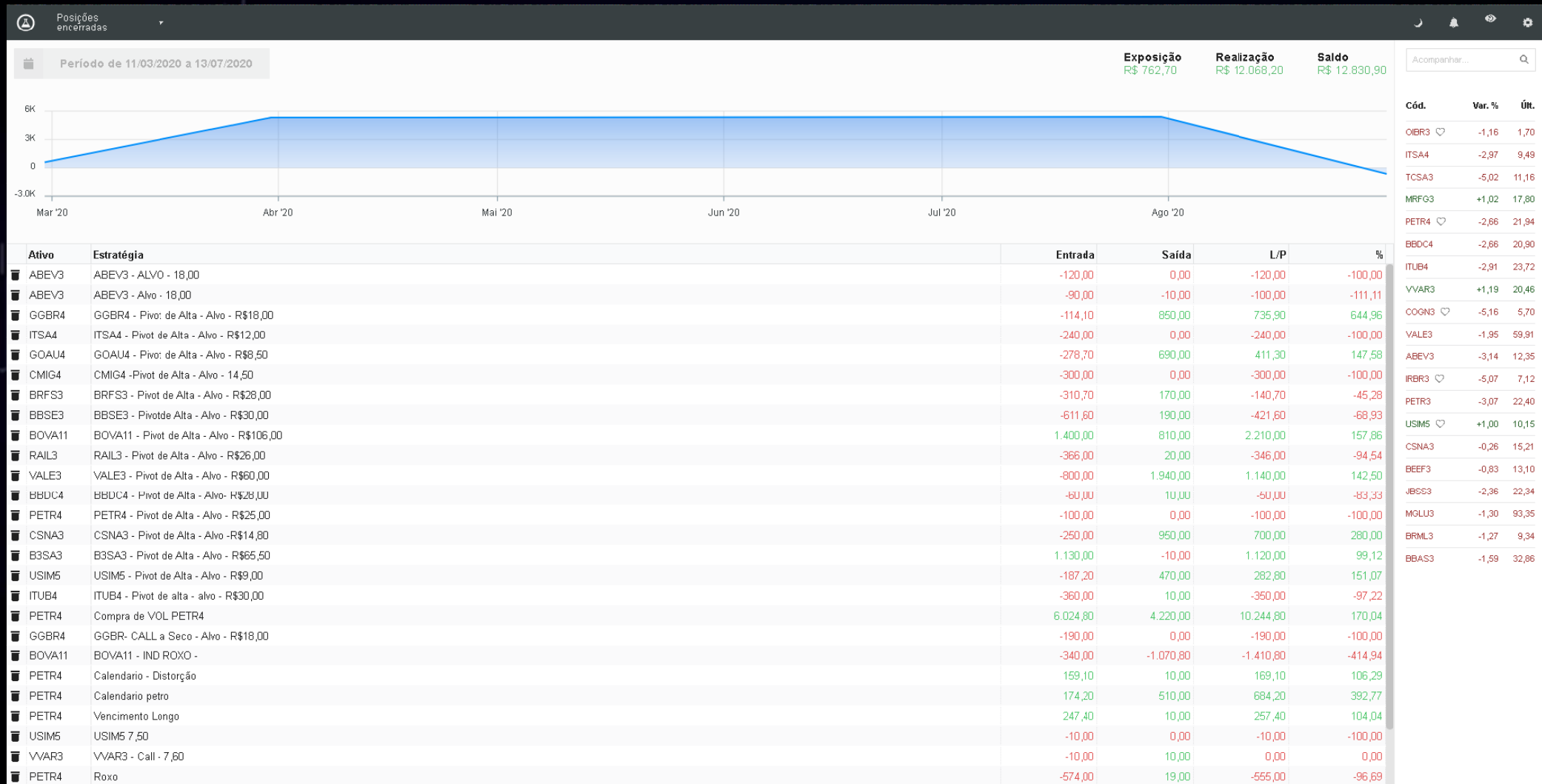

Meu Portfólio

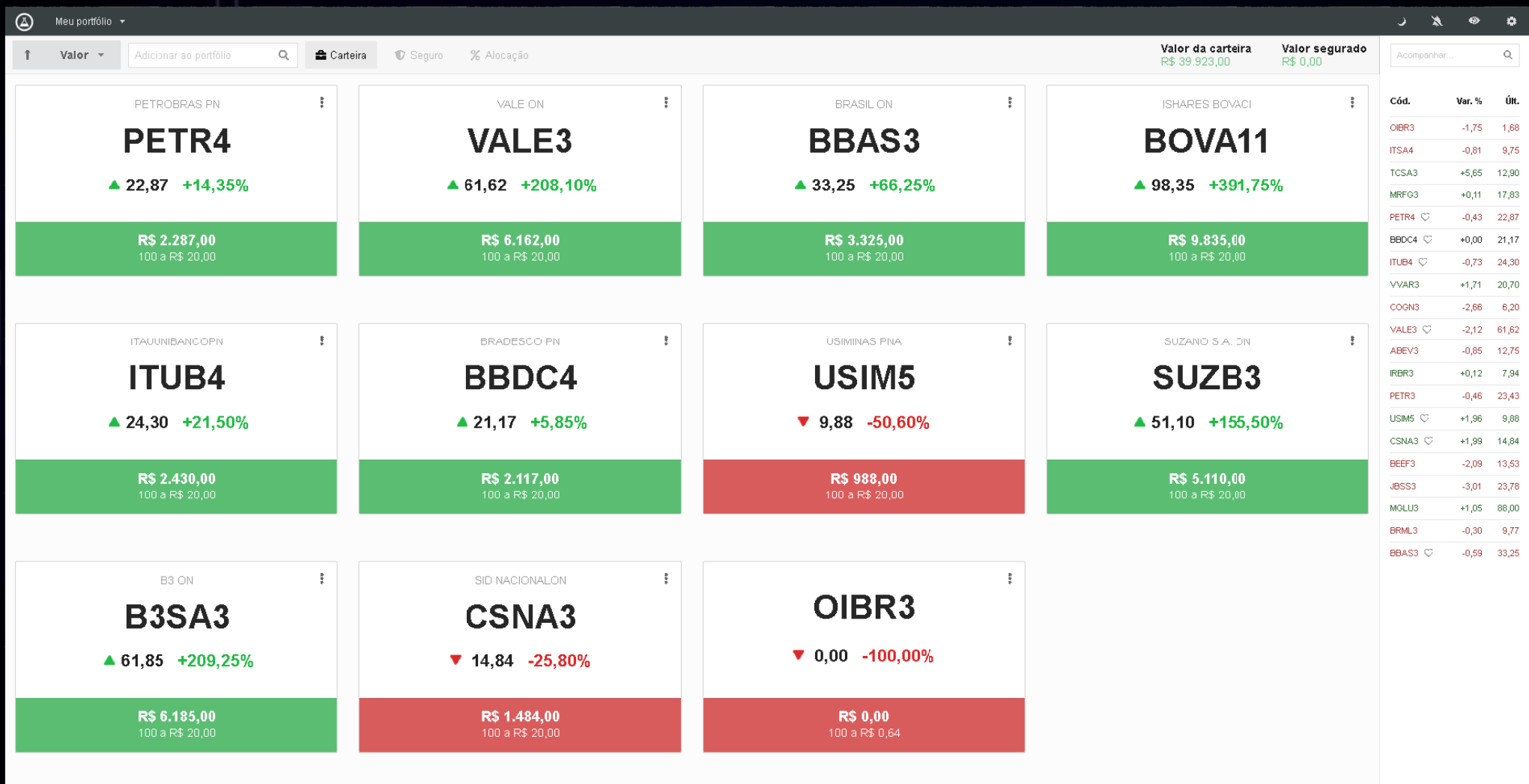

Pozinhos



Simular	Código	Tipo	Alvo	↑ Preço	Strike	Dias	Vencim...	Último	Varição	Bid	Ask	Mid	Delta	Volume F...	Volatilida...	Liquidez	Gama	Theta	Vega	VI	VE Mon...	Volume	Tax
c	EMBR1130	CALL	EMBR3	7,66	13,00	17	21-09-2020	0,00	0,00% ↑	0,00	0,01	0,01	0,01	0,00	0,00		0,0102	-0,0007	0,0003	0,00	0,00	OTM	0
c	EMBR1190	CALL	EMBR3	7,66	19,00	17	21-09-2020	0,00	0,00% ↑	0,00	0,01	0,01	0,00	0,00	0,00		0,0000	-0,0000	0,0000	0,00	0,00	OTM	0
c	IRBR1900	CALL	IRBR3	7,54	28,95	17	21-09-2020	0,01	0,00% ↑	0,00	0,01	0,01	0,01	89,00	189,91		0,0061	-0,0028	0,0005	0,00	0,01	OTM	8900
c	IRBR1440	CALL	IRBR3	7,54	43,20	17	21-09-2020	0,01	0,00% ↑	0,00	0,01	0,01	0,01	18,00	237,36		0,0042	-0,0029	0,0004	0,00	0,01	OTM	1800
c	IRBR1403	CALL	IRBR3	7,54	39,45	17	21-09-2020	0,00	0,00% ↑	0,00	0,01	0,01	0,00	0,00	0,00		0,0000	-0,0000	0,0000	0,00	0,00	OTM	0
c	ITSA1132	CALL	ITSA4	9,75	12,79	17	21-09-2020	0,01	0,00% ↑	0,00	0,01	0,01	0,02	1,00	50,08		0,0416	-0,0020	0,0013	0,00	0,01	OTM	100
c	ITSA1130	CALL	ITSA4	9,75	13,04	17	21-09-2020	0,01	0,00% ↑	0,00	0,01	0,01	0,02	1,00	53,05		0,0377	-0,0020	0,0013	0,00	0,01	OTM	100
c	ITSA1120	CALL	ITSA4	9,75	12,04	17	21-09-2020	0,01	0,00% ↑	0,00	0,01	0,01	0,03	964,00	40,61		0,0596	-0,0019	0,0016	0,00	0,01	OTM	96400
c	ITSA1125	CALL	ITSA4	9,75	12,54	17	21-09-2020	0,01	0,00% ↑	0,00	0,01	0,01	0,02	34,00	47,03		0,0464	-0,0020	0,0014	0,00	0,01	OTM	3400
c	ITSA1148	CALL	ITSA4	9,75	14,37	36	19-10-2020	0,01	-50,00% ↓	0,00	0,01	0,01	0,02	3,00	46,27		0,0250	-0,0010	0,0016	0,00	0,01	OTM	300
c	ITSA1155	CALL	ITSA4	9,75	15,54	17	21-09-2020	0,00	0,00% ↑	0,00	0,01	0,01	0,00	0,00	0,00		0,0001	-0,0000	0,0000	0,00	0,00	OTM	0
c	ITSA1135	CALL	ITSA4	9,75	13,54	17	21-09-2020	0,00	0,00% ↑	0,00	0,01	0,01	0,00	0,00	0,00		0,0071	-0,0000	0,0002	0,00	0,00	OTM	0
c	ITSA1160	CALL	ITSA4	9,75	16,04	17	21-09-2020	0,01	0,00% ↑	0,00	0,01	0,01	0,01	2,00	83,31		0,0173	-0,0023	0,0009	0,00	0,01	OTM	200
c	ITSA1140	CALL	ITSA4	9,75	14,04	17	21-09-2020	0,00	0,00% ↑	0,00	0,01	0,01	0,00	0,00	0,00		0,0028	-0,0001	0,0001	0,00	0,00	OTM	0
c	ITSA1145	CALL	ITSA4	9,75	14,54	17	21-09-2020	0,00	0,00% ↑	0,00	0,01	0,01	0,00	0,00	0,00		0,0010	-0,0000	0,0000	0,00	0,00	OTM	0
c	ITSA1150	CALL	ITSA4	9,75	15,04	17	21-09-2020	0,00	0,00% ↑	0,00	0,01	0,01	0,00	0,00	0,00		0,0004	-0,0000	0,0000	0,00	0,00	OTM	0
c	ITSAU686	PUT	ITSA4	9,75	6,84	17	21-09-2020	0,01	0,00% ↑	0,00	0,01	0,01	-0,02	55,00	66,35		0,0235	-0,0019	0,0010	0,00	0,01	OTM	5500
c	ABEV1175	CALL	ABEV3	12,75	17,58	17	21-09-2020	0,00	0,00% ↑	0,00	0,01	0,01	0,00	0,00	0,00		0,0067	-0,0004	0,0003	0,00	0,00	OTM	0
c	ABEV1168	CALL	ABEV3	12,75	16,83	17	21-09-2020	0,01	-50,00% ↓	0,00	0,01	0,01	0,02	5,00	49,10		0,0269	-0,0021	0,0014	0,00	0,01	OTM	400
c	ABEV1215	CALL	ABEV3	12,75	21,58	17	21-09-2020	0,00	0,00% ↑	0,00	0,01	0,01	0,00	0,00	0,00		0,0000	-0,0000	0,0000	0,00	0,00	OTM	0
c	ABEV1185	CALL	ABEV3	12,75	18,58	17	21-09-2020	0,01	0,00% ↑	0,00	0,01	0,01	0,01	3,00	63,54		0,0172	-0,0023	0,0012	0,00	0,01	OTM	300
c	ABEV1203	CALL	ABEV3	12,75	20,33	17	21-09-2020	0,00	0,00% ↑	0,00	0,01	0,01	0,00	0,00	0,00		0,0001	-0,0000	0,0000	0,00	0,00	OTM	0
c	ABEV1170	CALL	ABEV3	12,75	17,08	17	21-09-2020	0,01	0,00% ↑	0,00	0,01	0,01	0,02	23,00	51,29		0,0249	-0,0021	0,0014	0,00	0,01	OTM	2300
c	ABEV1165	CALL	ABEV3	12,75	16,58	17	21-09-2020	0,01	-50,00% ↓	0,00	0,01	0,01	0,02	813,00	46,86		0,0291	-0,0021	0,0015	0,00	0,01	OTM	81100
c	ABEV1187	CALL	ABEV3	12,75	18,33	17	21-09-2020	0,00	0,00% ↑	0,00	0,01	0,01	0,00	0,00	0,00		0,0023	-0,0001	0,0001	0,00	0,00	OTM	0
c	GGBRU104	PUT	GGBR4	19,55	10,43	17	21-09-2020	0,00	0,00% ↑	0,00	0,02	0,01	-0,00	0,00	0,00		0,0001	-0,0000	0,0000	0,00	0,00	OTM	0
c	BBDC1250	CALL	BBDC3	19,60	25,06	17	21-09-2020	0,02	-33,33% ↓	0,01	0,02	0,02	0,02	1.560,00	44,15		0,0206	-0,0031	0,0024	0,00	0,02	OTM	72000
c	BRFS1380	CALL	BRFS3	20,00	38,00	17	21-09-2020	0,00	0,00% ↑	0,00	0,01	0,01	0,00	0,00	0,00		0,0001	-0,0000	0,0000	0,00	0,00	OTM	0
c	BRFS140	CALL	BRFS3	20,00	40,00	17	21-09-2020	0,00	0,00% ↑	0,00	0,01	0,01	0,00	0,00	0,00		0,0000	-0,0000	0,0000	0,00	0,00	OTM	0
c	BRFS1275	CALL	BRFS3	20,00	27,50	17	21-09-2020	0,00	0,00% ↑	0,00	0,03	0,02	0,03	0,00	0,00		0,0202	-0,0061	0,0033	0,00	0,00	OTM	0
c	BRFS1397	CALL	BRFS3	20,00	39,75	17	21-09-2020	0,00	0,00% ↑	0,00	0,01	0,01	0,00	0,00	0,00		0,0000	-0,0000	0,0000	0,00	0,00	OTM	0
c	VVARU640	PUT	VVAR3	20,70	6,40	17	21-09-2020	0,00	0,00% ↑	0,00	0,03	0,02	0,00	0,00	0,00		0,0000	-0,0000	0,0000	0,00	0,00	OTM	0
c	VVARU107	PUT	VVAR3	20,70	10,75	17	21-09-2020	0,00	0,00% ↑	0,01	0,02	0,02	-0,01	0,00	109,48		0,0034	-0,0034	0,0011	0,00	0,02	OTM	0

Cód.	Var. %	Út.
OIBR3	-1,75	1,68
ITSA4	-0,81	9,75
TCSA3	+5,65	12,90
MRF63	+0,11	17,83
PETR4	-0,43	22,87
BBDC4	+0,00	21,17
ITUB4	-0,73	24,30
VVAR3	+1,71	20,70
COGN3	-2,66	6,20
VALES	-2,12	61,62
ABEV3	-0,85	12,75
IRBR3	+0,12	7,94
PETR3	-0,46	23,43
USIM5	+1,96	9,88
CSNA3	+1,99	14,84
BEEF3	-2,09	13,53
JBS3	-3,01	23,78
MGLU3	+1,05	88,00
BRML3	-0,30	9,77
BBAS3	-0,59	33,25